SIXTY

7

SIXTY

7

Imaginez un havre de paix.

Un chez soi loin de chez soi.

Imagine a haven of peace.

Home away from home.

Un sanctuaire d'intimité duquel explorer l'immensité.

C'est ça, la liberté. Dans toute sa splendeur.

A sanctuary shelter from which to explore the vastness.

This is freedom. At its purest.

Le SIXTY 7, c'est tout d'abord l'élégance de la raison.
Une élégance qui trouve son fondement dans la pureté de ses lignes.
C'est ce genre de beauté qui a de nombreuses manières heureuses
de se contredire : vaste et concis, atteignant l'Être en évitant le Paraître.

The SIXTY 7 expresses first of all: a reasoned elegance.
An elegance that finds its source within the purity of its lines.
It's that kind of beauty that has a lot of happy ways to be contradictory:
vast and yet concise, reaching a state of Being without Appearing.

Patrick le Quément

SIMRAD

POWER

SHIP
CONTROL

SIXTY
7

SIMRAD
LAGOON

SPONTANEITY

LAGOON

SIXTY

LAGOON

LAGOON

La fluidité entre les espaces intérieurs et extérieurs préserve l'intimité et les moments de convivialité. Nous avons interrogé chaque moment de la vie à bord que ce soit en famille ou avec des amis afin qu'à chacun d'eux corresponde un lieu, une atmosphère.

The smooth flow between interior and exterior creates a feeling of warmth and conviviality throughout the boat. Whether you're sailing with family or with friends, we have thought about every moment of life on board and about the unique places and atmospheres that make each one special.

Marc Van Peteghem

BEAUTY

SIXTY

LAGOON

HOMES

LAG

OON

CONFIDENCE

SIXTY
7

Les intérieurs du nouveau SIXTY 7 sont la dernière étape d'une évolution marquée par les espaces ouverts et continus qui relient parfaitement l'intérieur et l'extérieur et offrent une vue imprenable sur la beauté environnante.

The interiors of the new SIXTY 7 are the latest step in an evolution defined by open and uninterrupted spaces that join the interior and exterior seamlessly and open views onto the beauty that you can sail to with this stable, seaworthy and dependable catamaran.

Massimo Gino

Cabines invités bâbord et tribord.
Port and starboard guest cabins.

SHIP CONTROL

LAGOON

Quartier équipage avec cuisine et cabine.
Crew area with galley and cabin.

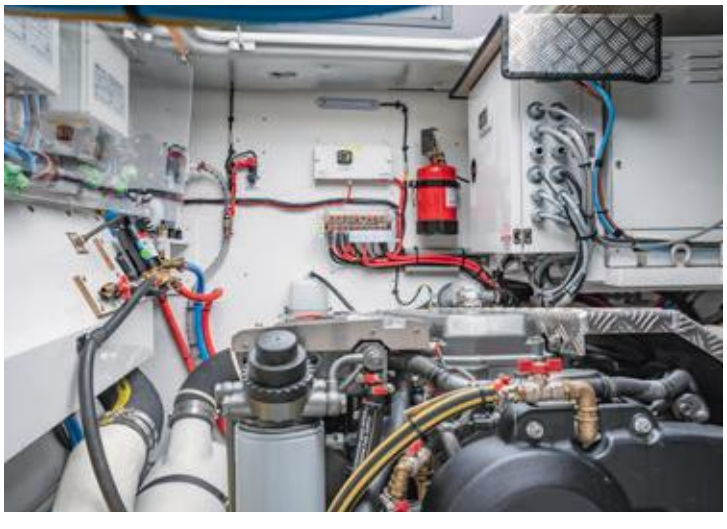

- Deux grandes salles des machines pour une maintenance pratique.
- Two large engine rooms for an easy maintenance.

- Le SIXTY 7 est équipé en standard d'un générateur et peut en recevoir un second.
- The SIXTY 7 is equipped in standard with a genset and can be equipped with a second one.

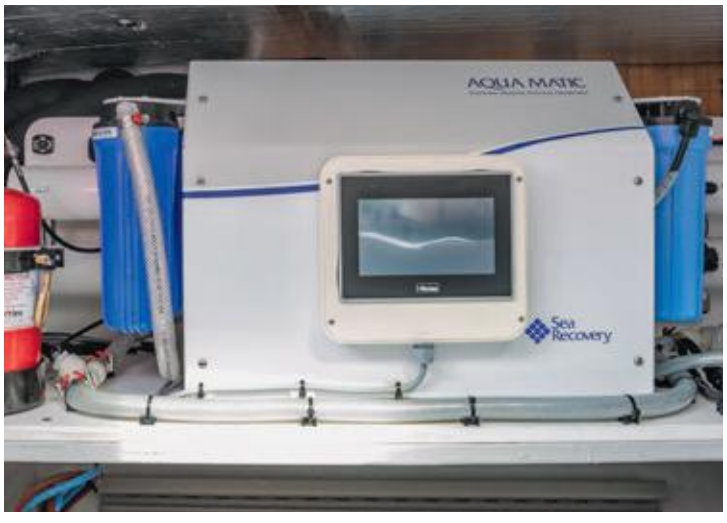

- Le SIXTY 7 peut être équipé de 2 dessalinisateurs de 220 et 24 V.
- The SIXTY 7 can be equipped with 2 water makers in 220 and 24 V.

- Le SIXTY 7 peut être équipé d'une climatisation centralisée à eau glacée réversible.
- The SIXTY 7 can be equipped with a reverse cycle chilled air conditioner.

• Le SIXTY 7 est proposé avec 2 choix de motorisation, ci-dessus la version Yanmar 6LY – 440 CV.
• The SIXTY 7 is offered with 2 engine options, above the Yanmar 6LY version - 440 HP.

Standard / Standard
VOLVO D6 – 340 CV

- Hélices / Propellers ..... **Maucour 610 mm - 4 pales / blades**
- Vitesse de croisière / Cruising speed ..... **11 nœuds / 11 knots**
- Vitesse maximale / Top speed ..... **14 nœuds / 14 knots**
- Puissance au vilebrequin / Crankshat power ..... **250 kW / 340 HP**
- Régime moteur / Engine speed ..... **3500 rpm**
- Cylindrée, L (en cm³) / Displacement, l (in³) ..... **5,5 / 335,6**
- Poids (dry avec inverseur) / Dry weight ..... **690 kg / 1521 Lbs**
- Norme d'émission / Emission compliance ..... **IMO NOx, EU RCD Stage II, US EPA Tier 3**
- Classification / Rating **R4**

Option / Optional
YANMAR 6LY – 440 CV

- Hélices / Propellers ..... **Bruntons 762 mm - 5 - 5 pales / blades**
- Vitesse de croisière / Cruising speed ..... **14 nœuds / 14 knots**
- Vitesse maximale / Top speed ..... **19 nœuds / 19 knots**
- Puissance au vilebrequin / Crankshat power ..... **324 kW / 440 HP**
- Régime moteur / Engine speed ..... **3300 rpm**
- Cylindrée, L (en cm³) / Displacement, l (in³) ..... **5,813 / 354**
- Poids (dry avec inverseur) / Dry weight ..... **691 kg / 1524 Lbs**
- Norme d'émission / Emission compliance ..... **EU : RCD 2 IMO / GL EMC US : EPA Tier 3**
- Classification (an) / Rating (year) ..... **1500 h**

Architecte naval / *Architects*	**VPLP design**
Design extérieur / *Exterior design*	**Patrick le Quément**
Design intérieur / *Interior design*	**Nauta Design**
Longueur hors tout / *Length over all*	**20,15 m / 66'1"**
Largeur hors tout / *Beam*	**10 m / 32'10"**
Tirant d'eau / *Draft*	**1,15 m / 3'9"**
Déplacement lège (CE) / *Light displacement (EC)*	**48,3 t / 106,502 Lbs**
Tirant d'air / *Mast clearance*	**8,2 m / 26'11"**
Motorisation standard / *Standart engine*	**Volvo D6 - 340 HP**
Motorisation option / *Option engine*	**Yanmar 6LY - 440 HP**
Transmission / *Transmission*	**Ligne d'arbre / Shaftline**
Capacité eau / *Fresh water capacity*	**2 x 800 l / 2 x 211 US gal**
Capacité carburant / *Fuel capacity*	**4 x 1 375 l / 4 x 363 US gal.**
Homologation CE / *EC certification*	**A : 14 - B : 18 - C : 24 - D : 40**

LE FLYBRIDGE
THE FLYBRIDGE

La conception du flybridge permet un aménagement personnalisé avec différentes solutions...
The flybridge design enables a bespoke layout with various solutions...

Loose furniture by Tribù - *Loose furniture by Tribù*

Bain de soleil - *Sunloungers*

VERSION CUISINE LATÉRALE
LATERAL GALLEY VERSION

4 cabines - *4 cabins*

5 cabines – *5 cabins*

VERSION CUISINE CENTRALE
CENTRAL GALLEY VERSION

5 cabines - *5 cabins*

6 cabines – *6 cabins*

Le SIXTY 7 présenté dans cette brochure est une version 4 cabines : suite propriétaire, 1 cabine VIP, 1 cabine invités, quartier équipage avec cuisine et cabine à l'arrière bâbord.
Ambiance "Sunbrella® 24H on Board", flybridge avec loose furniture, boiserie noyer avec vernis pores creux.

The SIXTY 7 displayed in this brochure is a 4 cabin version: owner's suite, 1 VIP cabin, 1 guest cabin, crew area with galley and cabin aft port.
Ambiance "Sunbrella® 24H on Board", flybridge with loose furniture, walnut wood-open grain varnish.

02/2020 - Document non contractuel - Les illustrations présentées sur cette brochure peuvent être dotés d'équipements et/ou d'accessoires en option.
This document is not contractual - The illustrations of the boats featuring in this brochure may include optional equipment/accessories.
Photos Nicolas Claris

LAGOON

162, quai de Brazza
CS 81217
33072 Bordeaux Cedex - France
Tél. +33 (0) 557 80 92 80
E-mail : info@cata-lagoon.com

www.cata-lagoon.com

LAGOON